

Façade Nord

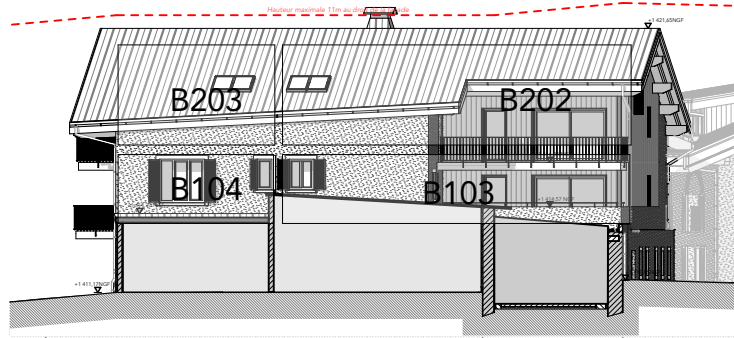

Façade Sud

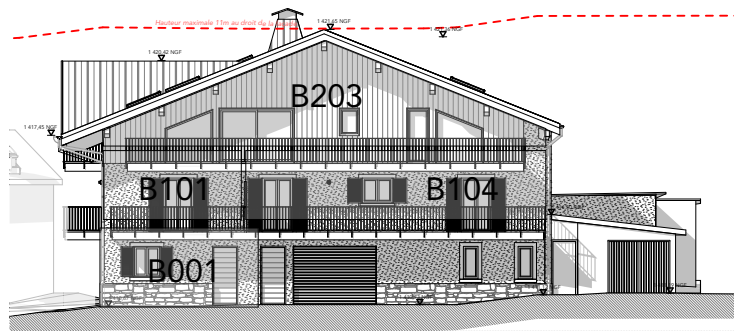

Façade Ouest

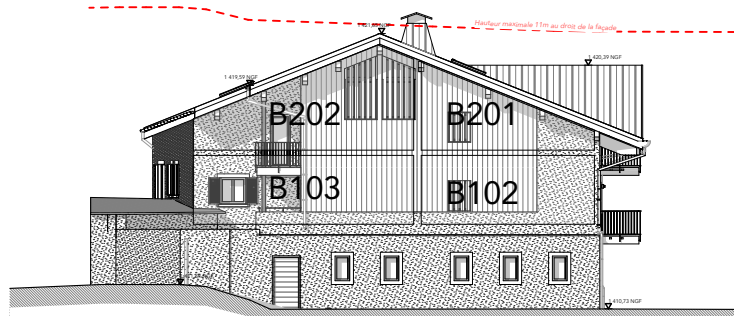

Façade Est

Maître d'oeuvre:

tema TEMA Architectes
 les architectes
 Franck Bosch & Adrien Galvin architectes associés
 399, rue Antoine PISSARD - 74700 SALLANCHES
 Tel: +33 (0)4.50.90.36.29

Maître d'ouvrage:

SNC Empreinte
 30 Rue Joannès Carret
 LYON 9 69009 France

Nature du projet :

RENOVATION ET EXTENSION D'UN IMMEUBLE D'HABITATION
 Rue de l'Aiguille de Mey PRALOGNAN-LA-VANOISE 73 710

Echelle :	Date :	Etat du Projet:	Révision:	Format :	Titre:	N° de plan:
1:300	05/09/2023	PRO	####	420/297 mm (A3)	BAT B - Repérage sur façades	EPILOBE - Bât B PV